LETIZIA CAPITANIO
graphic designer

Suoni in Estate®

3rd edition

IL VOLO DEL GUFO

Donizetti e l'esilio

L'esilio come condizione dell'anima, sentimento di estraneità e sradicamento dalle proprie radici, materiali e spirituali. Nell'opera di Donizetti sono molti i personaggi e le situazioni che alludono all'esilio in terra straniera; forse perché tale solitudine accompagna gran parte della sua vita, fin da quando il padre gli manifesta tutto il suo pessimismo sulla sua carriera di compositore d'opere.

Programma:

Gaetano Donizetti

Otto mesi in due ore (Coro degli "Esiliati in Siberia")
Dom Sebastien (Aria "'O Lisbonne, ô ma patrie!")
Don Pasquale (Aria "Cercherò lontana terra")
Enrico di Borgogna (Sinfonia)
Diluvio Universale (Sinfonia - Aria "Perché nell'alma in questo loco")
Linda di Chamounix (Aria "O luce di quest'anima")
L'Esule di Roma (Aria "Vagiva ancora")
Anna Bolena (Aria "Piangete voi? onde va il pianto? - Al dolce guidami")
Lucia di Lammermoor (Aria "Regnava nel silenzio" - Aria "Ardon gli incensi...")

in coproduzione con QUINTETTOROBIE | FONDAZIONE TEATRO DONIZETTI

Soprano: Holly Czolacz
Narratore: Bernardino Zappa
Quintetto di fiati "Orobie"

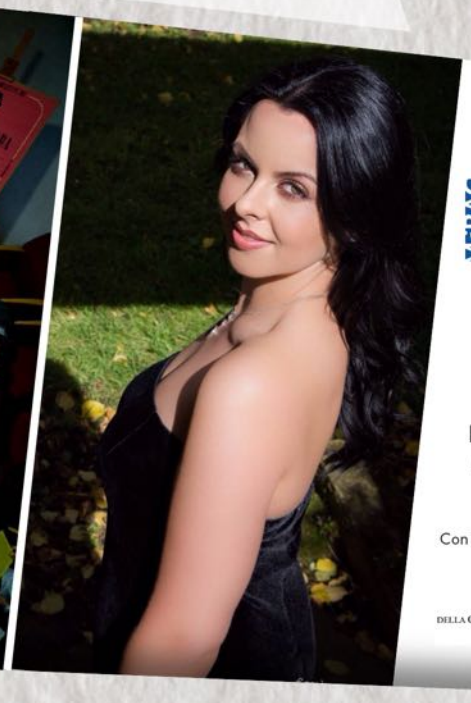

MINISTERO PER I BENI E LE ATTIVITÀ CULTURALI

RegioneLombardia
Assessorato all'Autonomia e Cultura

Con il contributo di:
Fondazione della Comunità Bergamasca
Consorzio del Bacino Imbrifero Montano

Cantone dei Grigioni · Provincia di Bergamo · Provincia di Brescia · Regione del Bernina · Provincia Autonoma di Trento
Comunità Montana dei Laghi Bergamaschi · Comunità Montana di Scalve · Comunità Montana Valle Brembana
Comunità Montana di Valle Camonica · Comunità Montana Valle Seriana · flemme Valle viva
Bergamo · Cavalese · Lovere · Piazza Brembana · Ponte di Legno
Poschiavo · Premolo · Ranzanico · San Pellegrino Terme · Schilpario

MARTEDÌ
14
AGOSTO

POSCHIAVO

VECCHIO MONASTERO

ore 20.30 - INGRESSO LIBERO

suoniinestate · #suoniinestate · suoniinestate · www.suoniinestate.it · info@suoniinestate.it